

13 VISTA 1 - RUA NELSON FERREIRA COSTA
ESC.: 1:50

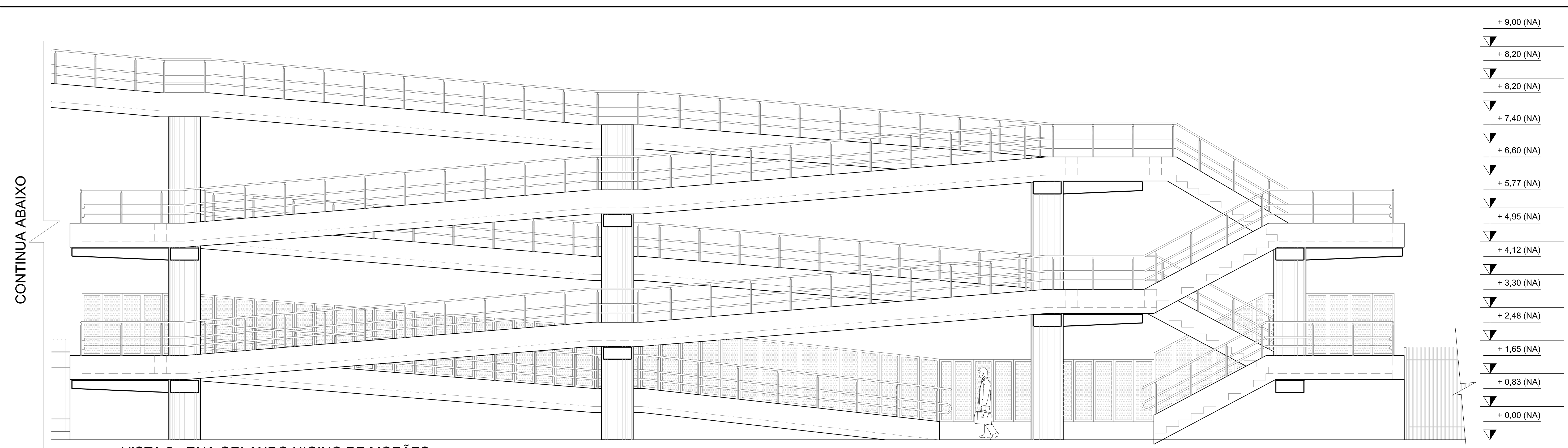

13 VISTA 2 - RUA ORLANDO HIGINO DE MORÃES
ESC.: 1:50

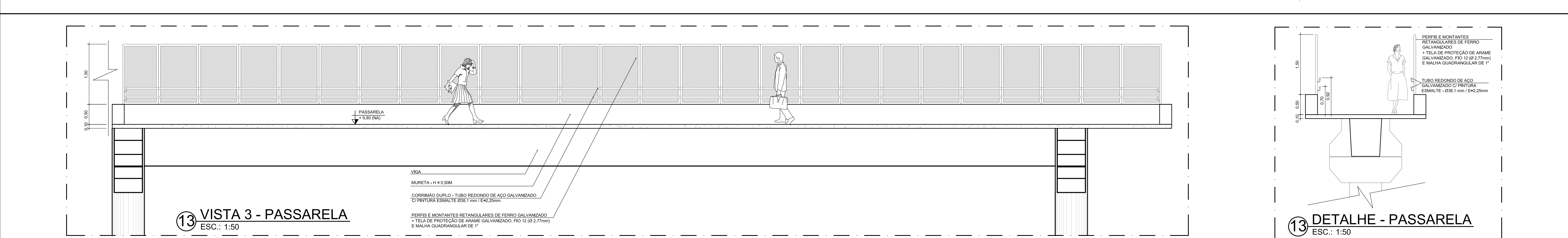
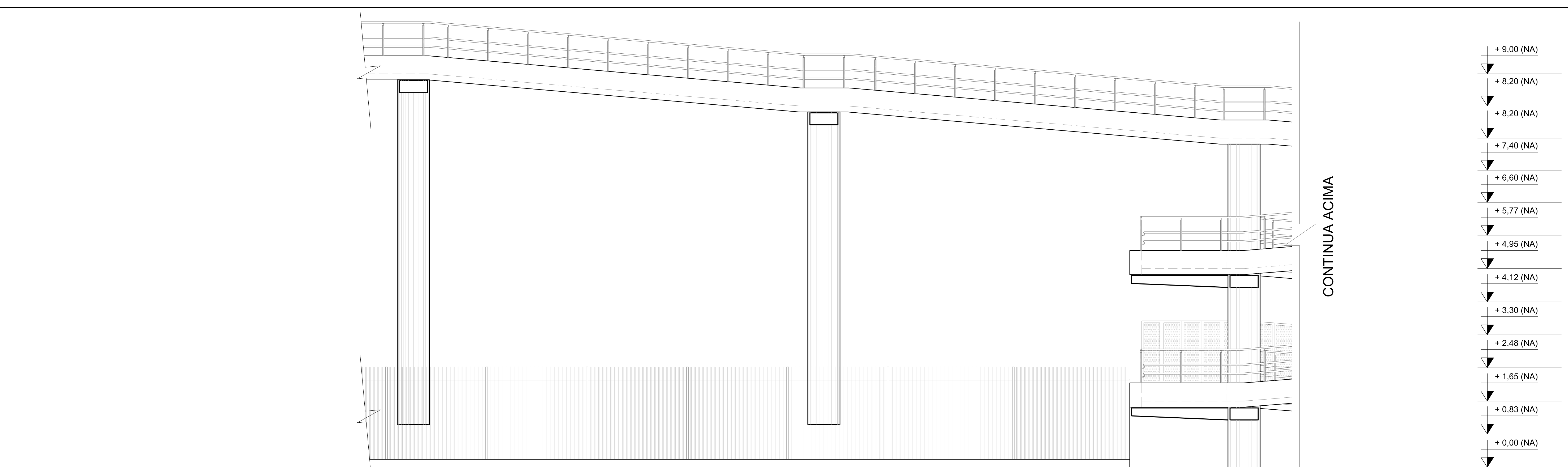

13 VISTA 3 - PASSARELA
ESC.: 1:50

13 DETALHE - PASSARELA
ESC.: 1:50

NORMA ABNT - NBR 9050/2020

13 DET. DE SINALIZAÇÃO VISUAL DE ESCADAS
ESC.: S/E

NORMA ABNT - NBR 9050/2020

13 DET. DE SINALIZAÇÃO TÁTIL DE PAVIMENTO
ESC.: S/E

NORMA ABNT - NBR 9050/2020

13 DET. DE SINALIZAÇÃO TÁTIL DE CORRIMÃO
ESC.: S/E

13 CORTE AA
ESC.: 1:50

PREFEITURA DO MUNICÍPIO DE ITAPEVI
SECRETARIA DE INFRAESTRUTURA E SERVIÇOS URBANOS



Assunto: PROJETO DE ADEQUAÇÃO PARA ACESSIBILIDADE

Obra: PASSARELA 2 - ENTRE OS BAIRROS CIDADE DA SAÚDE E VILA APARECIDA

Local do Imóvel: RUA NELSON FERREIRA DA COSTA, PARALELA A RUA ORLANDO HIGINO DE MORÃES - S/N - VILA - ITAPEVI - SP - CEP: 06693-000 COORDENADAS GEOGRÁFICA (-23.541953, -46.933324)

Proprietário: PREFEITURA MUNICIPAL DE ITAPEVI

Roman Medrano de Almada
Secretário de Infraestrutura e Serviços Urbanos
Prefeitura Municipal de Itapevi
CNPJ nº 46.523.031.0001-28

Autor do Projeto e Responsabilidade Técnica
Arq.ª Patrícia S. S. Oliveira
CAU: A25504-8

DESENHISTA	PROJETO	ESCALA	DATA	REVISÃO	INDICADA	PÁGINA
ZAD	ARQUITETURA	INDICADA	SET / 2020	00		13/13
PROCESSO DE INTERVENÇÃO Nº 02						